

Sociedad Española de
MALHERBOLOGÍA
www.semh.net

2015

Concurso de fotografía SEMH "Investigación aplicada a la Malherbología: ensayos de campo, invernadero y laboratorio"

ENERO/2015

	Lun.	Mar.	Mié.	Jue.	Vie.	Sáb.	Dom.
1				1	2	3	4
2	5	6	7	8	9	10	11
3	12	13	14	15	16	17	18
4	19	20	21	22	23	24	25
5	26	27	28	29	30	31	



FEBRERO/2015

	Lun.	Mar.	Mié.	Jue.	Vie.	Sáb.	Dom.
5							1
6	2	3	4	5	6	7	8
7	9	10	11	12	13	14	15
8	16	17	18	19	20	21	22
9	23	24	25	26	27	28	



Sociedad Española de
MALHERBOLOGÍA
www.semh.net



FOTOGRAFÍA:
"Rojo amapola dominando la estepa cerealista burgalesa"
Ignacio González

MARZO/2015

	Lun.	Mar.	Mié.	Jue.	Vie.	Sáb.	Dom.
9							1
10	2	3	4	5	6	7	8
11	9	10	11	12	13	14	15
12	16	17	18	19	20	21	22
13	23/30	24/31	25	26	27	28	29



Sociedad Española de
MALHERBOLOGÍA
www.semh.net

FOTOGRAFÍA:
"Ensayo de arroz con herbicidas en pre-emergencia"
Joan Prades

ABRIL/2015

	Lun.	Mar.	Mié.	Jue.	Vie.	Sáb.	Dom.
14			1	2	3	4	5
15	6	7	8	9	10	11	12
16	13	14	15	16	17	18	19
17	20	21	22	23	24	25	26
18	27	28	29	30			



MAYO/2015

	Lun.	Mar.	Mié.	Jue.	Vie.	Sáb.	Dom.
18					1	2	3
19	4	5	6	7	8	9	10
20	11	12	13	14	15	16	17
21	18	19	20	21	22	23	24
22	25	26	27	28	29	30	31



Sociedad Española de
MALHERBOLOGÍA
www.semh.net

FOTOGRAFÍA:
"Ensayo de herbicidas en estación experimental"
Juan Manuel Contreras

JUNIO/2015

	Lun.	Mar.	Mié.	Jue.	Vie.	Sáb.	Dom.
23	1	2	3	4	5	6	7
24	8	9	10	11	12	13	14
25	15	16	17	18	19	20	21
26	22	23	24	25	26	27	28
27	29	30					



Sociedad Española de
MALHERBOLOGÍA
www.semh.net

FOTOGRAFÍA:
"Vehículo aéreo no tripulado volando un campo de girasol"
Francisco López-Granados/José Manuel Peña

JULIO/2015

	Lun.	Mar.	Mié.	Jue.	Vie.	Sáb.	Dom.
27			1	2	3	4	5
28	6	7	8	9	10	11	12
29	13	14	15	16	17	18	19
30	20	21	22	23	24	25	26
31	27	28	29	30	31		



AGOSTO/2015

	Lun.	Mar.	Mié.	Jue.	Vie.	Sáb.	Dom.
31						1	2
32	3	4	5	6	7	8	9
33	10	11	12	13	14	15	16
34	17	18	19	20	21	22	23
35	24/31	25	26	27	28	29	30

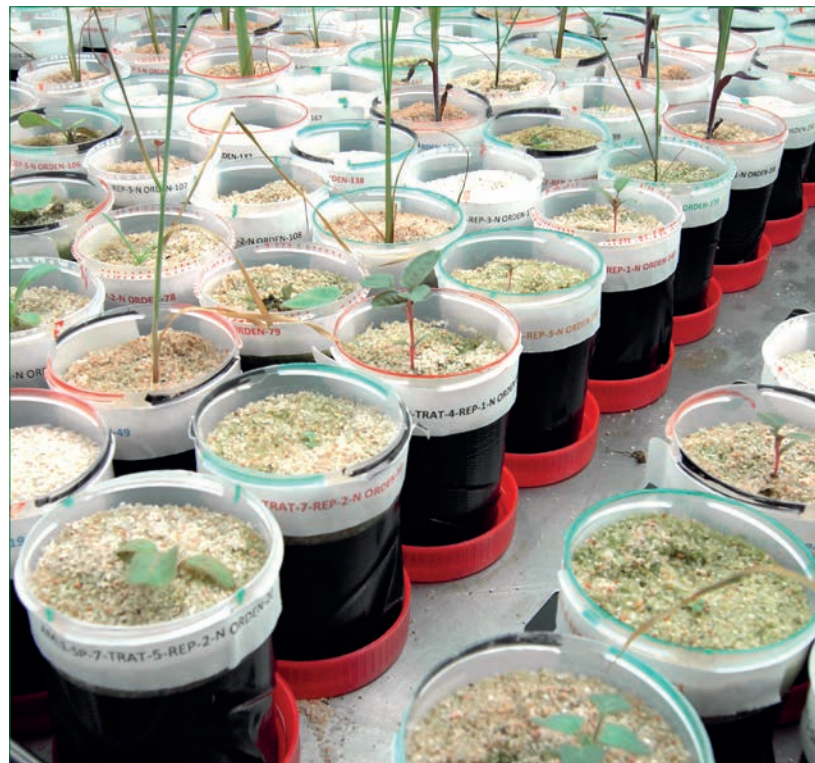

SEPTIEMBRE/2015

	Lun.	Mar.	Mié.	Jue.	Vie.	Sáb.	Dom.
36		1	2	3	4	5	6
37	7	8	9	10	11	12	13
38	14	15	16	17	18	19	20
39	21	22	23	24	25	26	27
40	28	29	30				

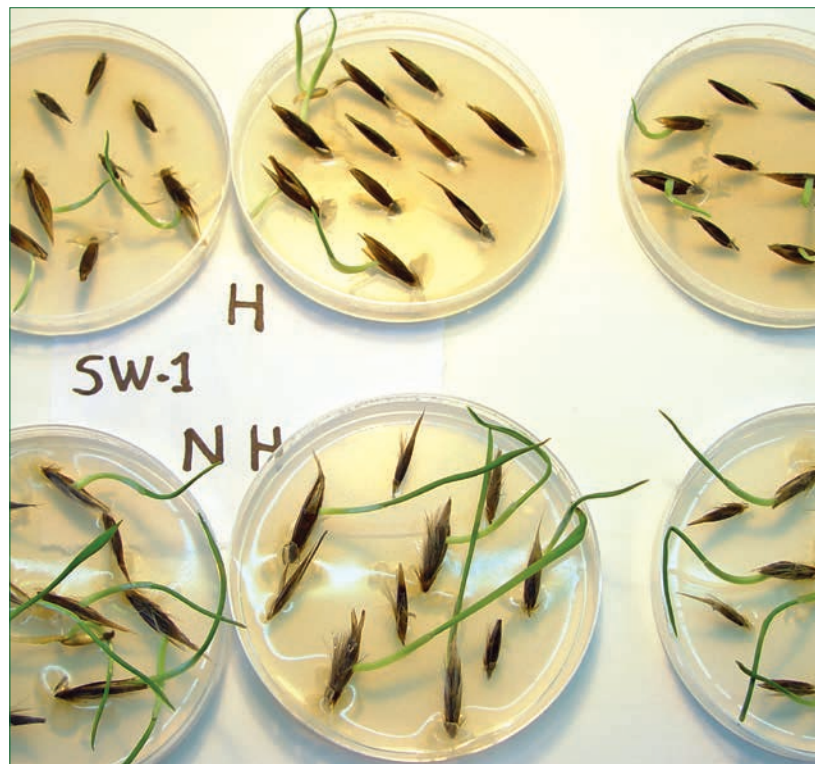

OCTUBRE/2015

	Lun.	Mar.	Mié.	Jue.	Vie.	Sáb.	Dom.
40				1	2	3	4
41	5	6	7	8	9	10	11
42	12	13	14	15	16	17	18
43	19	20	21	22	23	24	25
44	26	27	28	29	30	31	

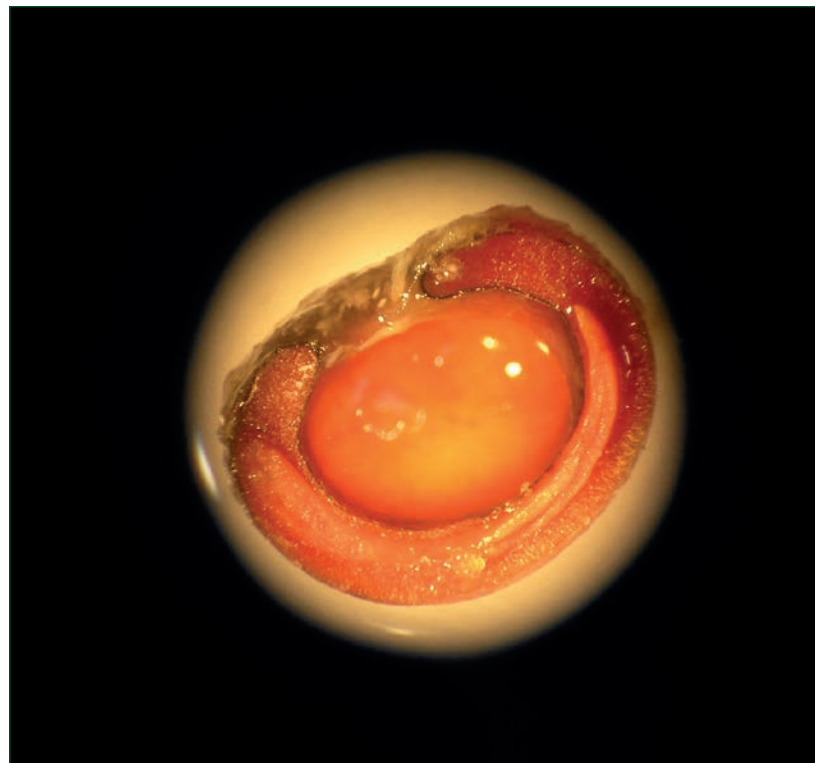

NOVIEMBRE/2015

	Lun.	Mar.	Mié.	Jue.	Vie.	Sáb.	Dom.
44							1
45	2	3	4	5	6	7	8
46	9	10	11	12	13	14	15
47	16	17	18	19	20	21	22
48	23/30	24	25	26	27	28	29



DICIEMBRE/2015

	Lun.	Mar.	Mié.	Jue.	Vie.	Sáb.	Dom.
49		1	2	3	4	5	6
50	7	8	9	10	11	12	13
51	14	15	16	17	18	19	20
52	21	22	23	24	25	26	27
53	28	29	30	31			



Sociedad Española de
MALHERBOLOGÍA
www.semh.net



FOTOGRAFÍA:
"Experimentar para divulgar"
Juan Antonio Lezaun